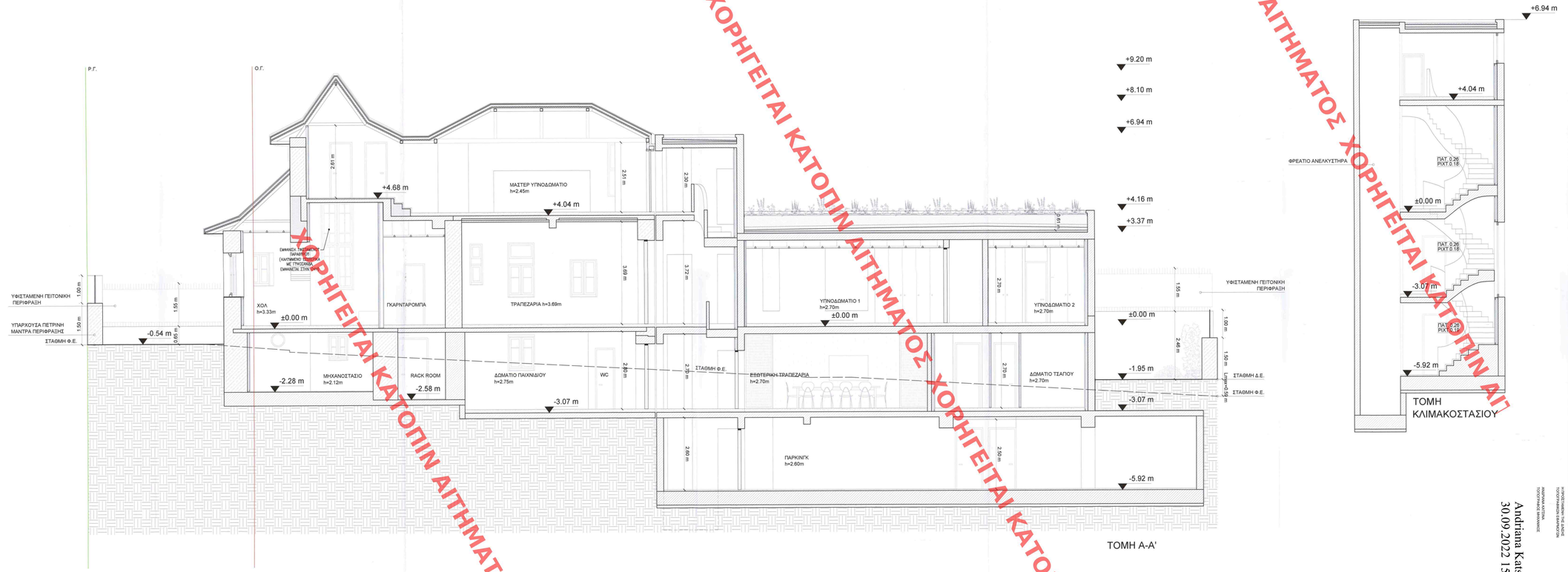

ΤΟΜΗ Α-Α'

ΤΟΜΗ ΚΛΙΜΑΚΟΣΤΑΣΙΟΥ

Andriana Katsina
30.09.2022 15:48

ΥΠΟΜΝΗΜΑ ΥΛΙΚΩΝ

- ΥΦΙΣΤΑΜΕΝΗ ΦΕΡΟΥΣΑ ΤΟΙΧΟΠΟΙΙΑ ΑΠΟ ΛΙΘΟΔΟΜΗ
- ΣΚΥΡΟΔΕΜΑ ΠΛΗΡΩΣΗΣ
- Φ.Ο. ΑΠΟ ΟΠΛΙΣΜΕΝΟ ΣΚΥΡΟΔΕΜΑ
- ΣΥΣΤΗΜΑ ΕΣΩΤΕΡΙΚΗΣ Θ/ΣΗΣ
- ΦΥΤΕΜΕΝΗ ΕΠΙΦΑΝΕΙΑ
- ΕΠΙΦΑΝΕΙΑ ΝΕΡΟΥ
- ΕΔΑΦΟΣ

Το παρόν διαβιβάζεται συνοδευόμενο από ..... σελ. Σ.Δ. ..... σύμφωνα με τη σύμβαση μας με τον/τη ΔΙΑΝΟΙΞΗ ΑΕ Α.Δ.Τ. ..... Η Τμηματάρχης ΔΗΜΗΤΡΑ ΜΑΤΣΟΥΚΑ Αρχιτέκτων - Μηχανικός

ΚΕΝΤΡΙΚΟ ΣΥΜΒΟΥΛΙΟ ΑΡΧΙΤΕΚΤΟΝΙΚΗΣ
Το παρόν σχεδιογραμμα μελετήθηκε από το Κ.Ε.Α. την ..... Α.Π.: Σ. 2022 ..... και εγκρίθηκε συνοδευόμενο με την υπ' αριθμ. ..... Σ.Δ. Α.Π. ..... απόφασή του
Η ΠΡΟΔΡΟΣ ΟΙΚΟΔΟΜΕΩΝ
Ε. ΜΠΑΚΟΠΟΥΛΟΥ

XL DEVELOPMENT
ΞΑΝΘΗ ΛΙΑΝΟΠΟΥΛΟΥ ΜΟΝ. ΕΠΕ
Χατζηγιάννη Μέξη 2, Περιοχή Χλάτσι ΤΚ 11528, τηλ. 210 3612016, fax. 210 3612017

εργοδότης	"PERIANTH" ΤΟΥΡΙΣΤΙΚΗ ΚΤΗΜΑΤΙΚΗ Α.Ε.
έργο	ΕΠΙΣΚΕΥΗ-ΕΣΩΤΕΡΙΚΕΣ ΔΙΑΡΡΥΘΜΙΣΕΙΣ, ΠΡΟΣΘΗΚΗ ΚΑΤ'ΕΠΕΚΤΑΣΗ ΚΑΙ ΚΑΘ'ΥΨΟΣ ΔΙΑΤΗΡΗΤΕΟΥ ΚΤΙΡΙΟΥ ΚΑΙ ΚΑΤΑΣΚΕΥΗ ΑΝΟΙΚΤΗΣ ΚΟΛΥΜΒΗΤΙΚΗΣ ΔΕΞΑΜΕΝΗΣ
τοποθεσία	ΛΕΩΦ. ΔΗΜΟΚΡΑΤΙΑΣ 50, ΟΤ.24, ΔΗΜΟΣ ΦΙΛΟΘΕΗΣ-ΨΥΧΙΚΟΥ Δ.Ε. ΨΥΧΙΚΟΥ, Π.Ε. ΒΟΡΕΙΟΥ ΤΟΜΕΑ ΑΘΗΝΩΝ
ομάδα έργου	ΞΑΝΘΗ ΛΙΑΝΟΠΟΥΛΟΥ, ΜΟΝΟΠΡΟΣΩΠΗ Ε.Π.Ε., ΑΝΑΠΤΥΞΗ ΑΚΙΝΗΤΩΝ PILA STUDIO I.K.E., ΑΡΧΙΤΕΚΤΟΝΙΚΕΣ ΕΦΑΡΜΟΓΕΣ ΕΠΙΛΥΣΗ ΠΑΠΑΘΑΝΑΣΙΟΥ ΠΑΠΑΘΕΔΔΟΡΟΥ Ο.Ε., ΤΕΧΝΙΚΗ ΜΕΛΕΤΗΤΙΚΗ ΕΤΑΙΡΕΙΑ INSTAllations, ΣΥΜΒΟΥΛΟΙ ΜΗΧΑΝΙΚΟΙ
θέμα σχεδίου	ΤΟΜΗ Α-Α
αριθμός σχεδίου	A-06
κλίμακα	ΚΛΙΜΑΚΑ 1:50
ημερομηνία	ΝΟΕΜΒΡΙΟΣ 2021

ΠΑΡΑΤΗΡΗΣΗ: Α ΜΕΤΡΗΣΗ ΤΩΝ ΨΗΦΙ ΠΜΕΤΑ ΑΠΟ ΤΗ ΣΤΑΘΜΗ ΣΤΑΘΗ ±0.00 ... XL DEVELOPMENT ΣΤΑΘΜΗ ΠΛΑΚΑΣ ΣΟΥΤΕΣΙΑΣ ΤΩΝ ΑΚΙΝΗΤΩΝ

ΕΠΙΒΛΕΠΩΝ ΑΡΧΙΤΕΚΤΟΝΙΚΟΣ ΜΕΛΕΤΗ Τ.Ε.Ε. Αριθμός Μελετητού: 147612 ΜΙΧΑΛΗΣ Κ. ΚΟΥΤΣΟΠΕΤΡΟΥ ΔΙΠΛ. ΑΡΧΙΤΕΚΤΩΝ ΜΗΧ/ΚΟΣ ΑΡΙΣΤΟΤΕΛΕΙΟ ΠΑΝΕΠΙΣΤΗΜΙΟ ΘΕΣΣΑΛΟΝΙΚΗΣ ΑΡ. ΜΗΤΡΩΟΥ ΤΕΕ 147612, ΑΘΗΝΑ ΚΙΝ: 698594679 1 ΑΦΜ: 065372603 ΔΟΥ: ΗΡΑΚΛΕΙΟΥ

ΕΠΙΒΛΕΠΩΝ ΜΗΧΑΝΙΚΟΣ ΜΕΛΕΤΗ Τ.Ε.Ε. Αριθμός Μελετητού: 33311 ΞΑΝΘΗ Κ. ΛΙΑΝΟΠΟΥΛΟΥ ΔΙΠΛ. ΜΗΧΑΝΙΚΟΣ ΕΘΝΙΚΟΥ ΜΕΤΣΟΒΙΟΥ ΠΟΛΥΤΕΧΝΕΙΟΥ - ΜΕΛΕΤΗ Τ.Ε.Ε. Αριθμός Μητρώου 33311 ΚΑΤΖΗΓΙΑΝΝΗ ΜΕΞΗ 2, ΑΘΗΝΑ ΤΚ: 11528 ΤΗΛ.: 210 3612016

ΧΟΡΗΓΕΙΤΑΙ ΚΑΤΟΠΙΝ ΑΙΤΗΜΑΤΟΣ